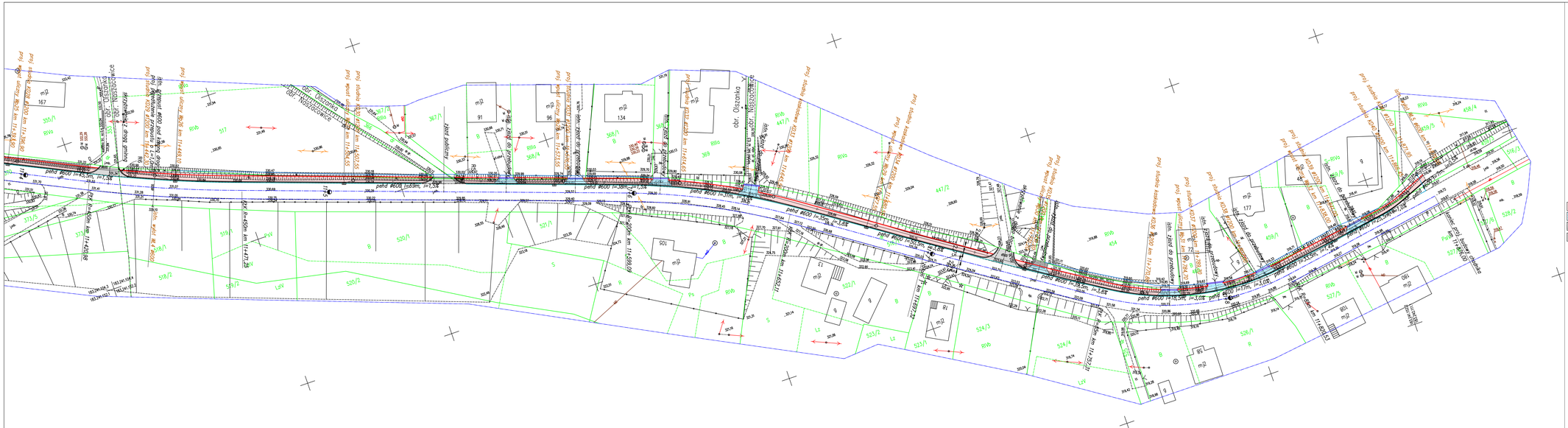

LEGENDA

- proj budowa chodnika szer. 2m z kostki betonowej gr. 6 cm
- proj przebudowa zjazdów szer. 5m nawierzchnia z kostki bet. gr. 8 cm
- proj przebudowa zjazdów szer. 5m nawierzchnia z kruszywa
- proj przebudowa zjazdów szer. 5m nawierzchnia z betonu asfaltowego
- proj krawężnik uliczny o wymiarach 15x30
- proj obrzeże betonowe o wymiarach 8x30
- proj wejście w teren skarpą nasypu pod chodnik

OBIEKT
Budowa chodnika przy dr. pow. nr 1542K Łącko - Naszacowice w km 9+951od istn. chodnika, do 11+876 - istn. chodnik przy zabace autobusowej w m. Olszanka, Naszacowice wraz z zabezpieczeniem istn. infrastrukury technicznej, odwodnieniem i oświetleniem

RYS 2.3