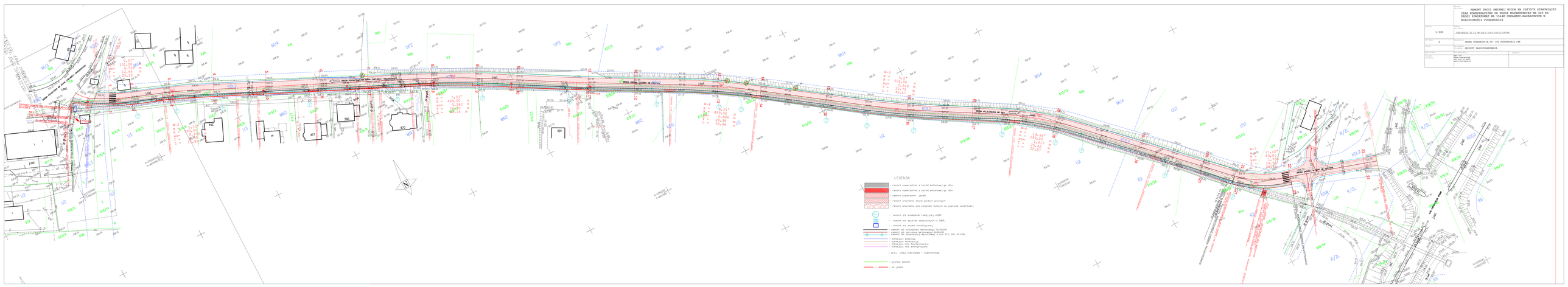

PROJEKT	REMONT DROGI GMINNEJ NYCON NR 297797K STANOWIĄCEJ CIĄG PIESZO-JEZDNY NR 1 WRAZ ZE MODERNIZACJĄ DR 297 DO DROGI POWIATOWEJ NR 1548K (OGRANICZ-NASZACHOWICE W MIEJSCOWOŚCI PODBORZESIE
SKALA	1:500
NR ARKUSZA	2
NAZWA ARKUSZA	DROGA POWIATOWA(K.Z): 1548 PODBORZESIE 248
TYTUŁ	PROJEKT ZAGOSPODAROWANIA
OPRACOWANIE	mgr inż. [illegible] mgr inż. Karolina Legęć mgr inż. Karolina Legęć mgr inż. [illegible]