Profil podłużny rurociągu tłocznego z pompowni PŚ1
msc. Stadła, gm. Podegrodzie – rys. 11

UWAGA:
Rurociąg tłoczny ułożony na odc. od PŚ1 do w9 we wspólnym wykopie.

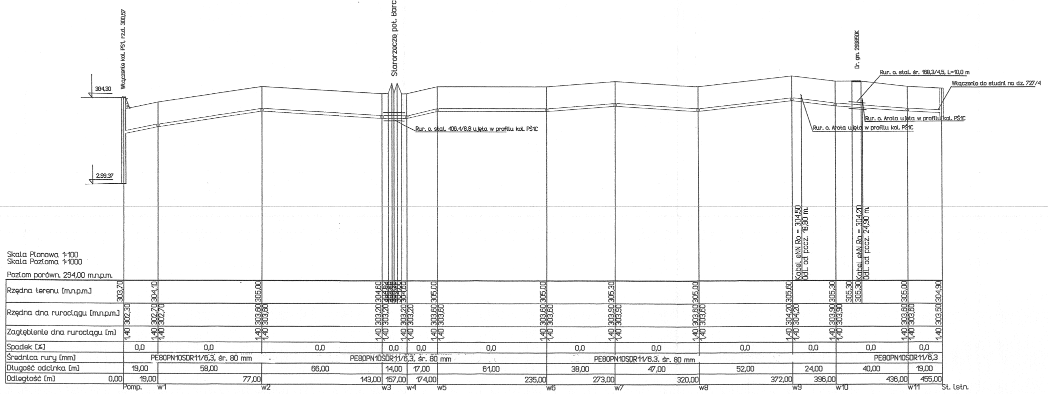

Profil podłużny rurociągu tłocznego z pompowni PŚ2
msc. Stadła, gm Podegrodzie.

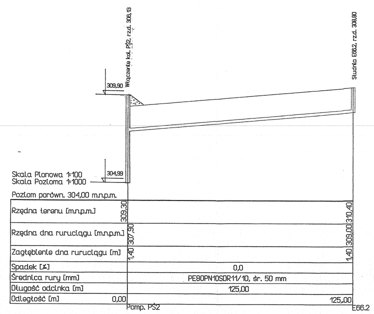

Profil podłużny rurociągu tłocznego z pompowni PŚ3
msc. Stadła, gm. Podegrodzie

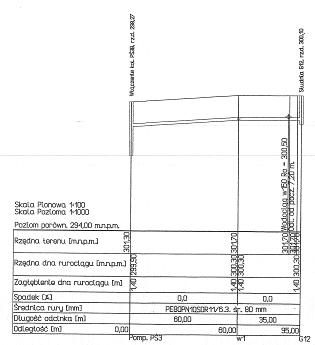

Profil podłużny rurociągu tłocznego z pompowni
przydomowej PPD, msc. Stadła, gm. Podegrodzie

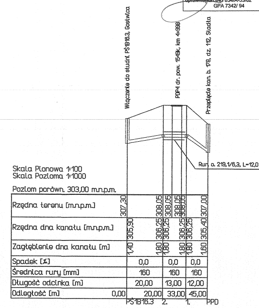

ZAKŁAD USŁUG INWESTYCYJNYCH „PRO-INWEST1" NOWY SĄCZ UL. GŁOWACKIEGO 34A	
Temat: Projekt rozbudowy kanalizacji sanitarnej w msc. Stadła i cz. msc. Brzezna, Gostwica, Podegrodzie, gm. Podegrodzie.	Branża: INSTALACJE
Nazwa: Profil podłużny rurociągów tłocznych z pompowni PŚ1, PŚ2, PŚ3 i PDP	Skala : 1: 100/1000
Inwestor: Gmina Podegrodzie	Data: czerwiec 2010 r.
Adres: Podegrodzie 248 33-386 Podegrodzie	Rys. 27
Projektował: mgr inż. Zbigniew Łagan uprawnienia GAS 834/A-53/82 GPA 7342/ 94	Sprawdził: mgr inż. Wiesław Przyborowski uprawnienia GPA 7342-237/94